

07. 457/2024



OBEC HRADEC

Hradec 45, 332 11

Tel: 377 901 482, e-mail: ouhradec@volny.cz,

IČ: 00256617, www.ou-hradec.cz

V Hradci dne 2.9.2024

Zveřejnění záměru obce Hradec

V souladu s § 39 odst. 1 zákona č. 128/2000 Sb. o obcích (obecní zřízení) ve znění pozdějších předpisů, obce Hradec oznamuje

z á m ě r

Doba pronájmu: od 1.1.2025 do 31.12.2029

Kritérium: roční cena nájmu, která bude splatná vždy do 30.7. daného roku

Pronájem stánku je pouze za účelem prodeje občerstvení pro návštěvníky lomu.

V prostorách lomu není a nebude povolována žádná hudební a kulturní akce.

Povinnosti nájemce:

Nájemce je povinen zajistit vývoz komunálního odpadu 1100 l kontejnerem a 1100 l kontejnerem na tříděný odpad – plast.

Nájemce je povinen si hradit veškeré energie, rozbor vody ze studny a vývoz septiku z objektu sociálního zařízení. Roční náklady za energii činí cca 40 000,- Kč.

Nájemce se zavazuje, že nepronajme prodejní stánek další osobě.

Dále je nájemce povinen zajistit úklid pozemků p.č. 2381/1, 2292, 2293 a část pozemku p.č. 2294 a část pozemku p.č. 2381/1 a část pozemku p.č.2384/1. Přesná specifikace viz příloha.

Zájemci o pronájem odevzdají své nabídky nejpozději do 9.10.2024 do 16:00 hodin na podatelnu OÚ Hradec.

Obálku nadepište „Pronájem prodejního stánku lom – NEOTVÍRAT“

Příloha č. 1

Vyvěšeno: 3. 9.2024

Sejmuto: 10.10.2024

Pavel Hlaváč
starosta obce



Nahližení do KN

Katastrální mapa

Katastrální mapa + ortofoto

Mapa poz. katastru

Mapa poz. katastru + ortofoto

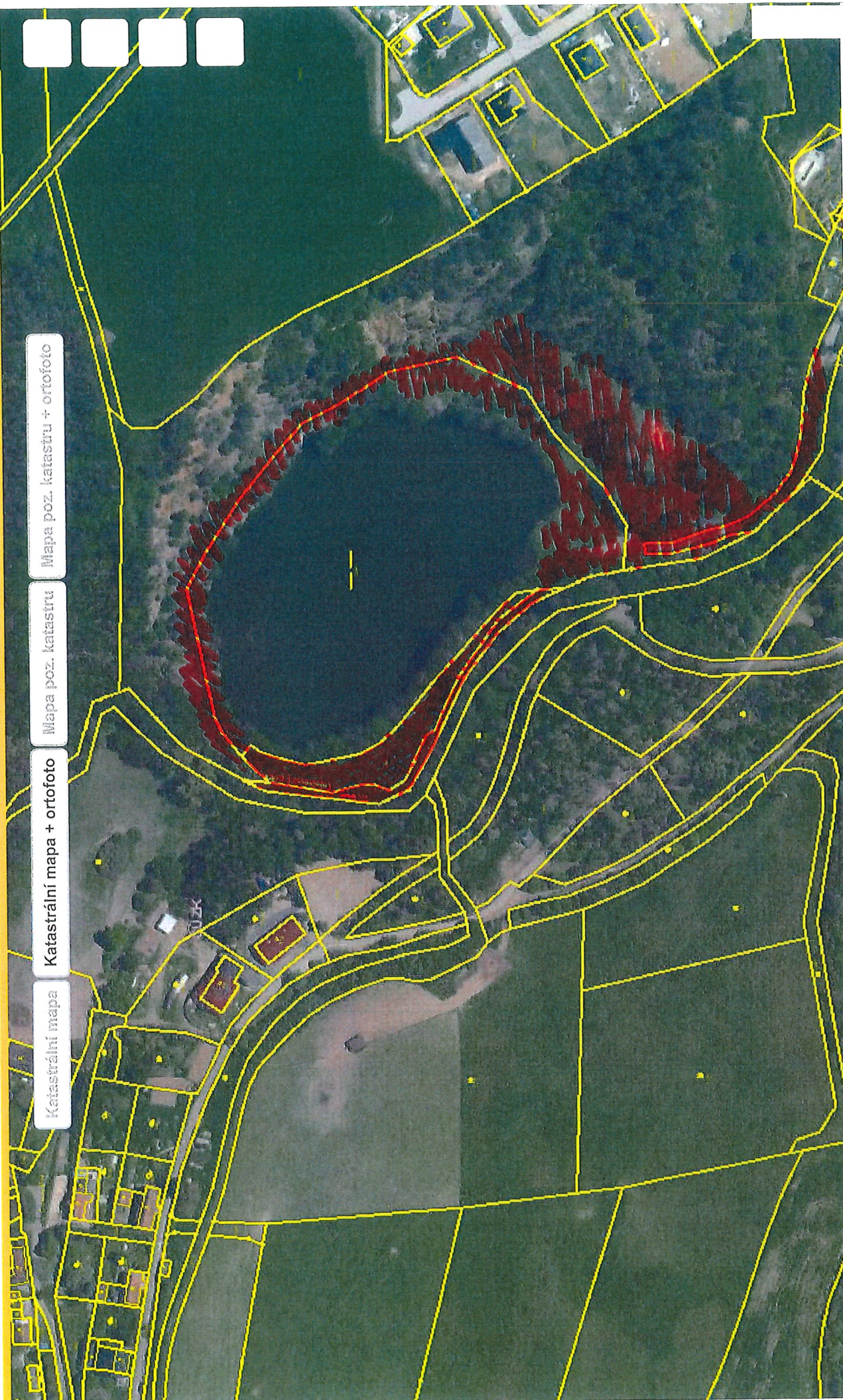

Obsah katastrální mapy a mapy pozemkového katastru se zobrazuje od měřítka 1:5000. Podrobnější informace k používání mapy a aktualizaci jejího obsahu najdete [v nápovědě \(PDF\)](#). **Veškeré zjištěné hodnoty souřadnic a délek NELZE využívat pro vytyčování hranic pozemků v terénu.**